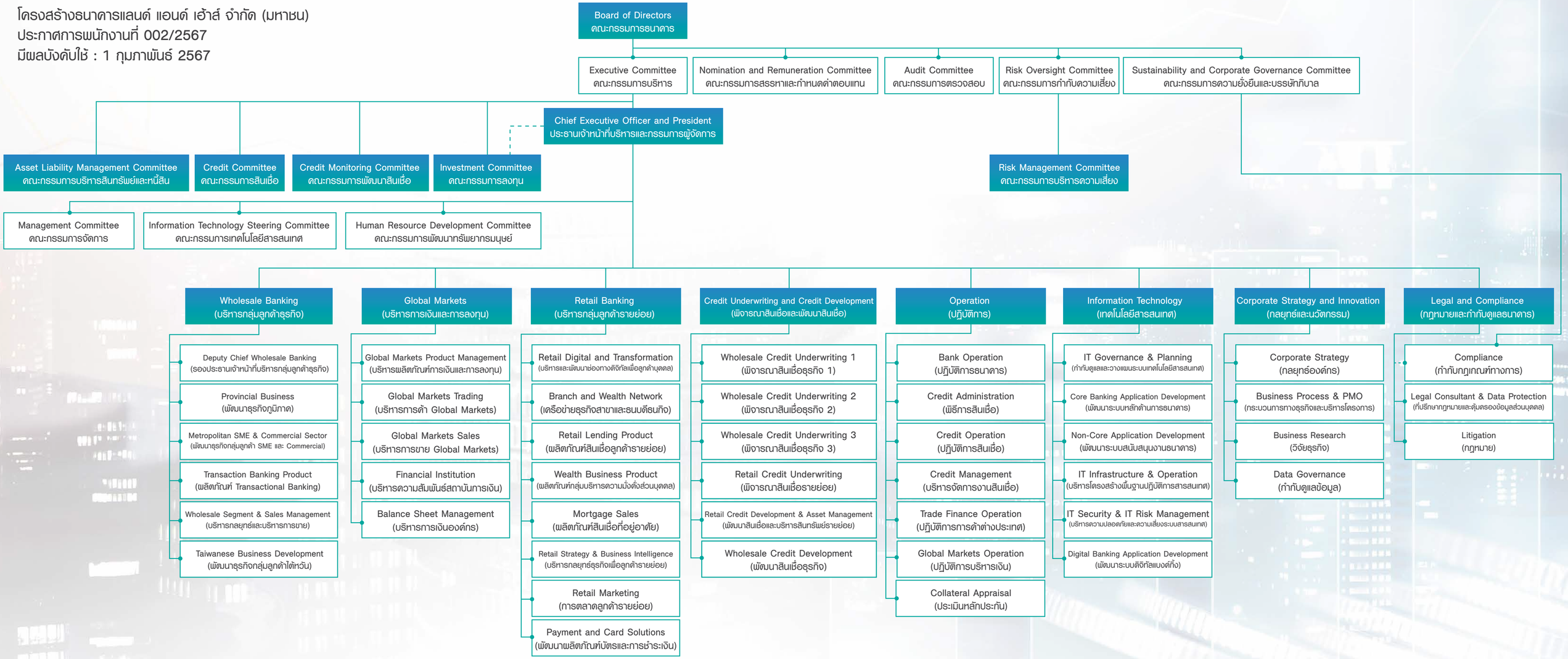โครงสร้างธนาคารแลนด์ แอนด์ เฮ้าส์ จำกัด (มหาชน)
ประกาศการพนักงานที่ 002/2567
มีผลบังคับใช้ : 1 กุมภาพันธ์ 2567